



Krea-frikvarter på Bakkegårdsskolen

Side 4



Halloween...

Side 8



Trige
Ølsted
Spørring

Treklang

NR. 129 · OKTOBER 2023 · 22. ÅRGANG

Den lokale kreativitet blomstrer

Bakkegårdsskolen har gjort et fantastisk tiltag – at indføre kreativt-frikvarter. De er i gang med at skabe rammerne for, at eleverne kan være kreative i det store 10-frikvarter. Det synes jeg er SUPER godt set af de to lærere, som har ladet sig inspirere af en tilsvarende ordning på en skole i Horsens. Skulle der være nogen i byen, som kunne tænke sig at støtte dette initiativ, så byd gerne ind med enten stofrester, garnnøgler eller aflagte tuscher, akvarelpapir osv. Og hvis man selv besidder kreative talenter, så kontakt de to lærere for at lave en aftale om at komme og inspirere de unge mennesker, som måske ikke har lyst til at rende rundt efter en bold i skolegården i alle pauserne. Kreativiteten sprudler også hos spejderne, som laver tosserier, der altid er sjovt at læse om og garanteret endnu sjovere at være med til. Biblioteket byder ind med "Fik du læst" bøger, som kan lånes i 30 dage. Og hvis du er et skarn til at få afleveret bøgerne i tide, så overvej om E-reolen måske mere er noget for dig. Her behøver du ikke at aflevere bøgerne fysisk – de udløber bare, når låneperioden er ovre. Vil du være med til at stille politiske forslag og blande dig i lokalpolitik, så læs med på side 17. Du skal blot være over 15 år, for at kunne blande dig i den politiske dagsorden – og samle 1500 aarhusianske støtter til din idé, så bliver dit forslag behandlet af Byrådet. Der kan blive brug for flere opråb i forhold til at få en lysregulering ved Randersvej – det er endnu engang blevet udsat. Vi har denne gang givet lidt ekstra plads til Sognebladet og jeg vil gerne sende et stort cadeau til kvinderne fra Strikkecaféen Den Blå Anemone. De strikker på 6. år tøj til de isbjørnebamsere, som børn modtager, før de skal i narkose på Skejby. At det vækker stor glæde kan de se, når de besøger afdelingen og ved selvsyn kan konstatere, at det gør en forskel. Hvem ved, måske kan det være inspiration til og et mål for de unge mennesker, som lærer at strikke på Bakkegårdsskolen. Lykke er at glæde andre.

TAK fordi I læser med! God læselyst!

Mange hilsner, Inge Lynggaard Hansen, redaktør



Inge Lynggaard Hansen



Henny Hansen



Peter Koberg

REDAKTION
Inge Lynggaard Hansen
 Mail: inge@lynggaardhansen.dk

Henny Hansen
 Mail: hennyhansen39@gmail.com

Peter Koberg
 Annonceansvarlig
 Mail: peterkoberg@gmail.com

Layout
 Inge Lynggaard Hansen

Forsidefoto
 Colourbox

Tryk
 Specialtrykkeriet Viborg,
 oplag: 2.400

www.trige.dk

Treklang er talerør for foreninger og institutioner i Trige, Ølsted og Spørring. Her kan I gratis fortælle om aktiviteter, om nye idéer og initiativer. Redaktionen forbeholder sig dog ret til at afvise indlæg. Treklang udgives af Trige-Ølsted Fællesråd 6 gange om året og omdeles til samtlige husstande i 8380-området. Har du ikke fået Treklang, så giv venligst besked på mail. Tekst sendes som word, pdf eller tekstmail. Billeder indleveres som jpg, tiff eller eps. Billeder skal vedlægges særskilt og ikke indsættes i fx. wordfilen. Husk at anføre foto-grafens/foreningens/forfatterens navn. Treklang påtager sig ikke ansvar for indleveret materiale downloadet fra nettet, billedbureauer mv.

Næste nummer af Treklang udkommer den 12. december 2023. Deadline for tekst og annoncer er den 18. november 2023. Indsend materiale til: inge@lynggaardhansen.dk



**Trige-Ølsted
 Fællesråd**
 www.trige.dk



FORMAND
 Steen Edeling
 Bærmosevej 1
 Trige
 Tlf.: 22 92 31 06



NÆSTFORMAND
 Henny Hansen
 Bjørnshøjvej 18
 Trige
 Tlf.: 30 20 28 99



KASSERER
 Peter Koberg
 Vestermøllevej 82
 Trige
 Tlf.: 42 50 17 04



UDVALGSMEDLEM
 Karen Viuff
 Høgemosevej 8
 Ølsted
 Tlf.: 52 16 81 66



UDVALGSMEDLEM
 Mads Christian Wendelboe
 Bærmosehøjen 1
 Trige
 Tlf.: 29 84 99 91

TEKST: NETHE THOMSEN

Bjørnetidende

Folkehuset Bjørnshøj

Sådan kontakter du Område Nord:

Kontakt til hjemmeplejen: Lystrup, Trige, Risskov		87 13 29 00	
Sundhedsenheden: Sygeplejerske / Terapeuter / Borgerkonsulenter	Linjen/Sundhed og Omsorg Telefonen er åben kl. 8.00-15.00	87 13 16 00	Sygeplejersken træffes tirsdag og fredag fra kl. 09.30 – 12.00 Tidsbestilling i samme tidsrum
Bjørnshøj – Caféen	Charlotte	51 71 54 67	08.00 – 14.00
Bjørnshøj – Pedel	Daniel	23 38 14 09	

Centerbussen kan bestilles for transport til vore arrangementer på Bjørnshøj.

Kontakt Benny Jensen
 på tlf. 24 46 75 32.
 Klippekort til bussen kan købes i cafeen.

Formand Frank Knudsen
 Tlf. 21 47 29 52
 e-mail: frankknudsen52@yahoo.dk

Skriver Nethe Thomsen
 Tlf. 27 14 78 05
 e-mail: ammostuevej@hotmail.com

Næstformand / Kasserer
 Anne Marie Jensen
 Tlf. 23 62 14 94
 e-mail: tulle54@live.dk

Medlem Joan Broch
 Tlf. 40 60 34 28
 e-mail: joan@jaguarauto.dk

Repræsentantskabsmøde i Trige-Ølsted Fællesråd

Som vanligt afholder vi halvårligt repræsentantskabsmøde den 9. november 2023 i Trige Forsamlingshus. Skulle nogen fra området have lyst til at komme med indspark til debatten hører vi gerne nærmere herom ved henvendelse til forretningsudvalget eller mød op og deltag i mødet. Vore medlemsforeninger får som sædvanligt skriftlig indkaldelse med dagsorden til mødet.
 Trige-Ølsted Fællesråd

Nyttige oplysninger

Alarm 112

Politi 114

Lægevagt

Region Midt 70 11 31 31

Elforsyning
 NRGi, døgnvagt 87 39 04 04

Varmeforsyning
 Affald/Varme Aarhus 89 40 15 00

Vandforsyning
 Aarhus Vand 89 47 10 00

Trige Kombi-Bibliotek
 Smedebroen 21, Tlf. 89 40 95 00
 Mandag 13 – 16 og torsdag 15 – 18.

Selvbetjeningsåbent:
 Søndag – torsdag 07.00 – 22.00
 Fredag og lørdag 07.00 – 17.00



TEKST OG FOTOS: BAKKEGÅRDSSKOLEN

Krea-frikvarter på Bakkegårdsskolen

På Bakkegårdsskolen ønsker vi at skabe deltagelsesmuligheder for alle eleverne – også i frikvartererne. Vi har derfor blandt andet åbnet for et nyt krea-frikvarter, hvor eleverne kan komme to gange om ugen i 10-pausen.

Når klokken ringer ud til pause, løber de fleste ud ad døren mod fodboldbanen eller legepladsen, men ikke alle elever kan lide at bruge pauserne på at være fysiske udenfor. Et af skolens lokaler er derfor blevet indrettet som en gammel-dags dagligstue, hvor eleverne kan komme i 10-pausen to gange om ugen og strikke, sy, tegne osv. Eneste krav til aktiviteterne er, at der er en rolig stemning i lokalet, hvor der altid er en lærer eller pædagog til stede.

Det er AKT-vejleder Bettina Flyvholm Sørensen og lærer Mathilde Westphall Skadhede, som står bag frikvarterne. De fik ideen fra de sociale medier i sommerferien, hvor de havde set et klip fra en skole i Horsens og der var ikke langt fra tanke til handling.

Frikvarterne er allerede startet op her efter sommerferien. Vi er startet med at invitere eleverne ind i krea-stuen i pauserne, men meningen er, at det på sigt skal være et rum, som alle kan vælge til.

Bettina og Mathilde er begge selv glade for håndarbejde og ved på egen krop, hvor god effekt det kan have på hovedet at arbejde med hænderne. Nogle gange kan det være lidt nemmere at snakke med både kammerater og voksne, når man sidder med et strikkesøj og håbet er, at der kan blive skabt nye venskaber på tværs af klasser og årgange, samtidig med at eleverne oplever en ro og opmærksomhed.

Forskning viser, at håndarbejde og håndværk kan bryde negative grublerier, som kan opstå hos især børn, fordi det kan flytte opmærksomheden fra indre tanker til hændernes arbejde. Samtidig kan det være med til at øge selvtilliden, da man fysisk kan se, hvordan arbejdet udvikler sig.

Vi vil rigtig gerne have hjælp fra lokalområdet til vores krea-frikvarter. Så skulle der sidde nogen, som kan lide at lave håndarbejde og har lyst til at hjælpe eleverne et frikvarter eller to

om ugen, er de mere end velkomne til at henvende sig på skolens kontor. Vi tager også rigtig gerne mod garn- og stofrester.



ER DIN FORRUDE REVNET ?

Så hjælper vi også med det. Hos 2M-AUTO laver vi alle biler, uanset alder og model.

Vi hjælper med forsikringskader, rudeskift, service, fejlfinding, syn og meget mere.



★ Trustpilot



DIN BILPARTNER SPØRRING

2M-Auto ApS
Randersvej 588 . 8380 Trige
42923064 . www.2m-auto.dk

Din Bilpartner
- hurtigt videre

Vi er her endnu, og vi har det sjovt – kom og vær med!

Vi er kommet godt i gang efter sommerferien og mødes hver torsdag ved vandhullet på Erbakvej. Bæver/ulve kommer fra kl 17.30 til 19 og de store spejdere fra 18.30 til 20.30. Vi har det rigtig sjovt i de forskellige enheder, og vi hygger os også sammen på tværs af enhederne.

Indtil efterårsferien er alle spejdermøderne ved vandhullet, hvor vi laver bål, leger i skoven og laver en masse skøre og fjollede udendørs lege. Efter efterårsferien flytter vi spejdermøderne til vores lokaler på Søndergården, hvor der er bedre mulighed for at hygge med indendørs lege og aktiviteter.

Det første møde efter sommerferien var fælles for alle og forældre/søsken- de var også inviteret med. Vi havde spejder-OL med de klassiske spejderdiscipliner blandt andet: gummistøvle- kast, sæbesmutning og naturbingo. Det var som altid en god aften med mange grin og gode oplevelser.

Bæverne/ulve har arbejdet med bål og brandtrekanten, så de ved en masse om ild og forskellige bål-typer. Derudover har de trænet forskellige knob og sløjfer. Det er med at holde tungen lige i munden, men så går det også rigtig fint. Vi har også leget med sæbeskum og haft skøre lege sammen med de store spejdere.

De store spejdere har øvet sig i at planlægge og afvikle møder for bæver/ulve og fik trænet deres pædagogiske kompetencer. De har også været i gang med alle mulige sjove ting fx krabbejagt og lavet mad på bål.

Spejdernes flagstang var ved at være mør, så vi lavede et opslag på Facebook for at høre, om der var nogen, der havde en flagstang, de ville donere til gruppen. Vi fik mange positive tilbagemeldinger og fik tilbud fra flere i lokalområdet. Vi har nu fået en flot flagstang, så vi igen kan flage – også når der er lidt vind. Den gamle flagstang bliver i første omgang brugt som balancebom og ender senere som brænde. Vi er taknemmelige for

opbakningen – og det er dejligt, at der er nogen, der har lyst til at hjælpe.

I oktober afholder vi vores årlige gruppetur, hvor hele spejdergruppen tager på hyttetur en hel weekend. Derudover skal vi efteråret presse æbler, lave halloween-græskar, lave juledekorationer og meget mere. Kontakt os, hvis I har lyst til at prøve at være med til et spejdermøde – det er ok at tage sine forældre med første gang.



KFUM-Spejderne Spørring Trige

Se mere på www.spejdernetrige.dk eller på Facebook KFUM Spejderne Spørring / Trige eller kontakt os på e-mail spejdernetrige@gmail.com



Bæver 0.-1. klasse
mødes torsdage kl. 17.30-19.00.

Ulve 2.-4. klasse
mødes torsdage kl. 17.30-19.00.

Spejder og Senior fra 5. klasse og op
mødes torsdage kl. 18.30-20.30.

Voksenspejdere
mødes en gang om måneden
kl. 14.00-16.00.

Trige er endnu engang sat i venteposition

Trods arbejde gennem flere år og på flere fronter, er Trige-Ølsted Fællesråd ikke kommet igennem med vores 1. prioritering af anlægsarbejder i Trige - Trafiksikring af krydset Randersvej, Pannerupvej, Lergravvej. Budgetforhandlingerne for 2024 er afsluttet, i nedenstående citat fra det netop offentliggjorte Budgetforslag 2024 kan vi læse, resultatet af vores arbejde.

“Signalanlæg i Trige

Byudviklingen i Trige medfører i stigende grad udfordringer for en sikker trafikafvikling i krydset mellem Randersvej, Pannerupvej og Lergravvej. Der blev oprindeligt afsat midler til projektet i Anlægsprogram for trafikale infrastruktur 2021-2024, men det har vist sig ikke at være tilstrækkeligt. Forligsparterne anmoder derfor Teknik og Miljø om at fremsende et anlægsforslag, som kan behandles politisk, når der skal ske en anlægsprioritering i forbindelse med Budget 2025-28.”

Trige-Ølsted Fællesråd



Lisbjerg Fodterapi 81 98 14 88



Fodterapi er for alle. Hvad enten du ønsker at få løftet dine fødders generelle sundhed, opleve velvære eller har behov for hjælp til at lindre problemer, så er du velkommen i klinikken.



Statsaut. Fodterapeut
Henriette Kristensen
Randersvej 329B,
Lisbjerg, 8200 Aarhus N

Åben efter aftale – book online på Lisbjergfodterapi.dk

Kør ind til TRIGE AUTO

Vi servicerer og reparerer også el- og hybridbiler.

Hos Trige Auto arbejder vi professionelt, og vi udfører alle former for reparationer og service på din bil.

Vi tilbyder bl.a.

- Reparation af alle bilmærker
- Serviceeftersyn – også i garantiperioden og du beholder samtidig din nyvogns-garanti
- Fejlfinding med moderne testudstyr
- Forsikringskader
- Bremse- og koblingsservice
- Klargøring til syn
- Reparation og udskiftning af ruder
- Dæk og fælge

TRIGE AUTO

Parallelvej 51 8380 Trige
86 23 11 66 kontakt@trigeauto.dk

www.trigeauto.dk
Trige Auto



AutoPartner.dk

AutoPartner – dit værksted for fremtiden

Snart Hallooweeeee...

På **Valdemarsro.dk** kan du finde opskrifterne til Klamme fingre og Mumiepølsehorn. Søg på Halloween og se de mange inspirerende opskrifter. Af hensyn til copyright, kan vi ikke sætte dem i bladet, men vi har afprøvet dem og kan anbefale dem. Ungerne elsker at være med til at bage, så smøg ærmerne op og kom i gang.

Neglene på de klamme fingre laves med flækkede mandler og lidt marmelade, der fedtes ud over knoerne og ned i "neglerødderne".

www.valdemarsro.dk/klamme-fingre-halloween/

www.valdemarsro.dk/mumie-poelsehorn-til-halloween/



HF Tømrer- & Snedkerforretning

byg garanti

v/ Henrik Frandsen
Parallelvej 64 · 8380 Trige
Mobil: 20 67 99 81
E-mail: info@hftomrer.dk

Mester-Murere.dk

v/Jesper Sandberg
Randersvej 535
8380 Trige

Tlf. 26 23 23 61
Mail: js@Mester-Murere.dk

Din lokale murer

Alt murerarbejde udføres.
Få et uforpligtende tilbud.

JE-NI EL-INSTALLATION APS

JE NI TRIGE – GRUNDFØR

Tlf. 86 23 16 93
Tlf. 86 98 85 55
www.jeni-el.dk

Mr. Cut Din lokale herrefrisør

Frisør

Mandag – fredag
09.00–17.00
Lørdag
09.00–14.00

Smedebroen 17
Trige

81 92 95 09



TEKST OG FOTO: BIBLIOTEKET

Nyt fra Trige Kombi-bibliotek

www.aakb.dk/trige

Lån digitale bøger på eReolen.dk – Ved du, at på eReolen.dk kan du låne tre ebøger og tre lydbøger om måneden?



Fik du læst?

Vi har fået en ny opstilling på biblioteket. Den hedder "Fik du læst". Det er de bøger, som du måske opgav at få reserveret og læst dengang der var alenlange reserveringskøer på dem, og som du måske har glemt – altså dem, der var bestsellere for et års tid siden.

Når reserveringskøerne er blevet korte og der ikke længere er så meget run på bøgerne, kasserer vi normalt en masse. I stedet for at lave massekassation forsøger vi nu noget nyt: "Fik du læst" i stedet for.

låne lige så mange, som du har tid og lyst til.

Kender du ikke til e-Reolen så kig forbi i bibliotekets bemandede åbningstid, så

giver vi dig en introduktion. Og husk på, at bøder og erstatninger er der ingen af på e-Reolen. Bøgerne bliver automatisk afleveret efter 30 dage.

Her i Trige står bøgerne sammen med vores 14-dages lån, som der pt. er meget få af. "Fik du læst"- bøgerne kan lånes i 30 dage, og du kan kende dem ved, at der er et blå klistermærke med "Fik du læst" på forsiden. Nogle af bøgerne er nogle som vi ellers ikke har set meget til i Trige, så der er plads til at blive overrasket.

e-Reolen og e-ReolenGO

Vi har rigtig mange udlån af både e-bøger og lydbøger på e-Reolen og e-ReolenGO, det er vi glade for. Desværre er det bare sådan, at den succes koster mere end der er budgetteret med, så nu sættes lånekvoterne ned fra 5 lån til 3 lån. Det er beklageligt. Men husk på, at det kun gælder det vi kalder "røde titler", altså nye og meget efterspurte bøger. Af de "blå titler" kan du



Trige Billard Klub



Nye åbningstider

Tirsdag kl. 19-22. Ladies Night (kun kvinder)
Torsdag kl. 19 – Alle er velkomne
Søndag kl. 13 – Alle er velkomne
Vi befinder os på Trige Centervej 64, kld.

For mere info kontakt Simon Warming:
tlf. 22 40 52 20

<https://leif268.wixsite.com/trigebillard>



Solgt

Trige
Mosegårdsparken 31, Spørring

Den fine gulstenvilla er opført i 2007 og her får i hele 165 veludnyttede kvadratmeter med gulvvarme overalt. Husets hjertet er det skønne køkken-alrum med loft til kip og et dejligt lysindfald.

Bolig m²: 165 Grund m²: 803
Stue/Vær: 1/4 Udhus: 12
Byggeår: 2007
Sag: 0300003354 Energi



Solgt

Trige
Mosegårdsparken 7, Spørring

danbolig har nu fornøjelse af at udbyde denne flotte villa opført af Huscompagniet med en god plantegning og en central placering i Spørring. Man ankommer via entré med plads til overtøjet og flotte praktiske klinker i størrelsen 30 x 60 cm.

Bolig m²: 152 Grund m²: 742
Stue/Vær: 1/4 Udhus: 20
Byggeår: 2015
Sag: 0300000264 Energi



Solgt

Trige
Holmkærvej 131

Fin andelsbolig på 108 m² med 3 værelser. Andelsforeningen Bjarnebo er en veldrevet forening fra 2003 med sund økonomi. Foreningen består af 24 boliger på et lukket vænge i den sydvestlige del af Trige.

Bolig m²: 108
Stue/Vær: 1/3
Byggeår: 2003
Sag: 0300000348 Energi

Ønsker I at bo i en ny og attraktiv villa?

I det kuperede terræn omkring Pannerupvej i Trige opføres 14 skønne kvalitetsvillae af VEM Byg. De første 6 familier er allerede flyttet ind.

I får nu muligheden for at blive kommende ejer af en moderne villa, hvor der er plads til hele familien med blandt andet store opholdsrum, gode værelser, 2 skønne badeværelser og et skønt og solrigt udeareal.

Med udsigt til den smukke østjyske natur kommer projektet til at bestå af 14 boliger med tilhørende carport med indbygget udhus. Projektet placeres i en nyere udstykning med fredelig lukket vænge, og fra Jeres kommende adresse får I hverken langt til hverdagens fornødenheder eller grønne arealer.



Nicoline Schmelling
Indehaver, Ejendomsmægler MDE

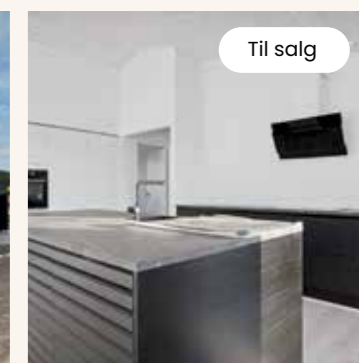

Til salg



● Ledig ● Solgt

danbolig Tilst, Sabro & Trige
Ejendomsmægler, MDE

Tilst Skolevej 23 - 8381 Tilst
Tlf. 86 24 51 00 - CVR. 32450717
danbolig.dk - tilst@danbolig.dk
danbolig Tilst Sabro & Trige - danbolig Tilst Sabro & Trige

danbolig
SAMARBEJDER MED NORDEA

Den boligsociale indsats

I TRIGEPARKEN

Du kan træffe aktivitetssudvalget på mail: aktivitetsudvalget.trigeparken@gmail.com

Følg os på Facebook (Den boligsociale indsats i Trige)

Aktiviteterne er for hele Trige og omegn



bf-ringgaarden.dk
Dybedalen 1A
8210 Aarhus V
Tlf. 8850 3050

Gåtur

Hver mandag kl. 11 mødes vi ved Oasen for den ugentlige gåtur i Trige. Vi går på opdagelse og nyder naturen omkring os, men vigtigst af alt er den friske luft. Vi bevæger os ca. 1 time, men sørger for, at alle kan være med. Har du lyst til at være med, så skal du bare møde op. Alle er velkommen. Håber vi ses.

Thomas, Social vicevært, Trige



Ang. udlejning af Oasen

Kontakt husmand Bill på tlf.nr.: 27245135.

Tirsdag og torsdag kl. 16-19

Eller på mail:

Oasen@bf-ringgaarden.dk

Mænds Mødested og Mandemad

At lave mad sammen er en del af Mænds Mødested. Den sidste onsdag i måneden svinges gryder og pander i køkkenet i Oasen. Der hakkes og skæres og tales. Mange emner og idéer fylder lokalet sammen med duften fra maden..... Vi er alle forskellige og har forskellige evner i køkkenet. Vi hjælper hinanden så alle kan deltage med noget. Det vigtigste er, at man møder op og byder ind med det man nu kan.

Vi aftaler sammen hvad det er der skal på menuen. Nogle køber ind og andre dækker bord, men alle er med i køkkenet. Vi nyder maden sammen og aftenen slutter når vi har vasket op. Ved bordet vender vi mange ting, men vigtigst er, at vi er nysgerrige på hinanden. Vi mødes kl. 17 i Oasen og er færdige ca. kl. 21. Der er en egen betaling på kun 15 kr. Sidder du og tænker; "Det kunne jeg godt tænke mig at være med til", så kontakt Kenneth på tlf.nr.: 27 48 99 66 eller soc.vicevært, Thomas på tlf.nr.: 50 33 17 07. Vi håber, at du vil møde op og være en del af dette helt unikke fællesskab.

Thomas, social vicevært,
Boligforening Ringgården

Mænds Mødested i Trige
<http://trige.mm-aarhus.dk/>



Petanque

Hver torsdag kl. 11 spiller vi Petanque ved Oasen

Hvis du spørger Aage hvorfor vi spiller Petanque, siger han; "jamen det er så hyggeligt". Og det siger jo alt.

Kom som du er. Halter du på det ene ben; kan du ikke bøje dig ned og samle kugler op; ryster du på hånden, kan du ikke se forskel på højre og venstre ; Du kan ALTID spille petanque!

Selvom det regner, fryser eller stormer, så stiller de gode gamle vikinger op. Du bliver smittet af det gode humør. Altid går vi hjem, glade og med en god oplevelse mere i rygsækken.

Har du mod på at prøve dine evner af sammen med os og spille om sejren, så skal du bare møde op. Håber du har lyst til at grine sammen med os andre. Alle er velkommen

Hilsen de glade kuglekastere
Aage og Lilly

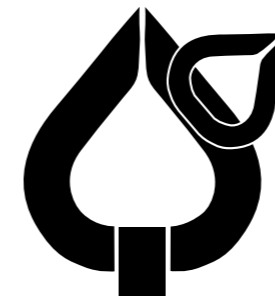

KOLD & NYGAARD A/S

ANLÆGSGARTNER - ENTREPRENØR

AUT. KLOAKMESTER

Østermøllevej 3
8380 Trige

Telefon. 20 48 25 07
Mail. info@koldnygaard.dk
www.koldnygaard.dk

Anlæg af haver
Belægning / brolægning
Pleje / vedligeholdelse
Træfældning / beskæring
Glatførebekæmpelse
Entrepenør

Separering af regn- og spildevand
Dræn og omfangsdræn
TV Inspektion

- VVS-arbejde
- Fjernvarme
- Badeværelser
- Solvarme
- Gas-installationer
- Blikkenslagerarbejde
- Døgnservice



FLEMMING SØRENSEN A/S

Naverrevej 24 · 8382 Hinnerup · Tlf.: 86 98 87 77 · Fax: 86 98 57 70
flemming@flemming-vvs.dk

S.S. Service



- Totalløsninger
- Kvalitet til lavpris

v/ Søren Sørensen
Hjulgårdsvej 30
8380 Trige
Tlf.: 20 92 98 22
ss.trige@mail.dk

KLOAKSERVICE

Trige Maskinstation

v. Claus Sørensen

Tlf.: 86 23 17 37

Mobil tlf.: 20 27 33 20

BOLIGFORENING RINGGÅRDENS BOLIGSOCIALE TEAM

Teamet er: **Thomas Holleufer**, Social vicevært. Mail: twh@bf-ringgaarden.dk. Mobil: 50331707 og
Helle Lykke Jørgensen, Boligsocial leder. Mail: helle@bf-ringgaarden.dk. Mobil: 91365602

TRIGEPARKENS AKTIVITETSUDVALG

Mail: aktivitetssudvalget.trigeparken@gmail.com

TRIGEPARKEN AFDELING 19 (TRIGE CENTERVEJ)

Bestyrelsesmøde 1. tirsdag i hver måned (undtagen juli) på Trige Centervej 26A fra kl. 18.00.
Åben træffetid for beboere fra kl. 18.00-18.30. (Daniel træffes på hverdage efter kl. 17).

BESTYRELSEN

Kenneth Valentin Dupont			27 48 99 66
Marianne Barslund Rohde Nielsen	Trige Centervej 26, 1.tv	smukkemigigen@hotmail.com	42 37 94 90
Simon Warming	Trige Centervej 44	simonwarming@hotmail.com	22 40 52 20
Thomas Storgaard	Trige Centervej 76	thomasstorgaard@yahoo.dk	21 51 88 25
Ibrahim Eid	Trige Centervej 16		

AFDELINGSBESTYRELSEN, AFD. 20 (TRIGE PARKVEJ)

Bestyrelsen holder møde SIDSTE onsdag i måneden, juli undtaget, på Trige Parkvej 27, kælderen.
Der er åben træffetid for beboerne fra 17.30 til 18.

BESTYRELSEN

Formand Louise Krarup	Trige Parkvej 31 st mf	Afd20.trigeparken@gmail.com	61 46 41 20
Kirsten Folke Pedersen			51 44 02 77
Annie Svejgaard	Trige Parkvej 21 st th	anniesvejgaard@gmail.com	27 57 08 46
Nethe Thomsen	Trige Parkvej 21 st tv	ammestuevej@hotmail.com	27 14 78 05
Morten Bærendsen	Trige Parkvej 25 2. th	morten@baerendsen.dk	40 19 92 49

VARMEMESTER AFDELING 19 + 20 (TRÆFFETID MANDAG-FREDAG KL. 8.30-9.00, TELEFONTID MANDAG-FREDAG KL. 9.00-9.30)

Tonny Nielsen	Trige Centervej 26, gavlen	86 23 16 14
---------------	----------------------------	-------------

UDLEJNING AF BEBOERHUSET OASEN, TRIGE CENTERVEJ 26A

Beboerhuset kan lejes ved at kontakte Husmand/kvinde på tlf 27 245135. De kan kontaktes tirsdag og torsdag kl 16-19.
Oasen@bf-ringgaarden.dk

TRIGE CENTERVEJ 26, KLD

Thomas Holleufer, Social vicevært	twh@bf-ringgaarden.dk	50 33 17 07
Mette Jørgensen, Familie- og trivselsmedarbejder	mwj@bf-ringgaarden.dk	28 89 43 89
Helle Jørgensen, Boligsocial leder	oasen-trige@godmail.dk	91 36 56 02

Klubber og aktiviteter

Klubber og aktiviteter i Trigeparken er åbne for alle interesserede i Trige og omegn

BILLARD	MANDEMAD	FILMKLUB TRIGE
Simon Warming 22 40 52 20	Flemming Thorbek 31 32 23 88	Kenneth Valentin Dupont 27 48 99 66
LEKTIECAFÉ FOR SKOLEBØRN	ONSDAGSKLUBBEN	MÆNDS MØDESTED TRIGE
Mette Jørgensen 28 89 43 89	Kirsten Skou 60 75 86 49	Kenneth Valentin Dupont 27 48 99 66
STUDIECAFÉ FOR UNGDOMS- OG VIDEREUDDANNELSE	CAFÉ SPISESTUEN	Jørn Surlan 51 24 87 22
Helle Jørgensen 91 36 56 02	Bodil Nielsen 40 85 50 79	MØDESTEDET
HAVEFORENINGEN "DE GRØNNE FINGRE"	TRIGEPARKENS DARTKLUB	Social vicevært,
Ulrik Asmussen 51 27 12 01	Simun Abrahamsen 21 28 76 40	Thomas Holleufer 50 33 17 07

Ølsted Entreprenør

Totalentreprise · Byg og Anlæg

Hornbjergvej 5, Ølsted
8380 Trige

Telefon: 86 23 07 66 · Mobil: 20 46 15 18

E-mail: mads-hansen@mail.dk

CVRnr.: 49 83 43 57

Autoriseret kloakmester Mads Hansen

Lone Rengøring

Lokalt firma tilbyder kvalitets-rengøring både for private og erhvervskunder

10 års erfaring
Kvalitet
Fleksibilitet
Fair priser
240 kr./time + moms
Ring eller skriv i dag

Kontakt:
Trige Møllevej 170
8380 Trige
Tel.: 22 72 75 19
lone-rengoring.dk
lonerengoring@gmail.com
CVR: 33 85 46 25



TRIGE TØMRER- OG SNEDKERFORRETNING ApS
ALT I TØMRER, SNEDKER- OG GLASARBEJDE



CVR 31632390
Vestermøllevej 5A, 8380 Trige

Christian L. Andersen 24 82 25 26
Thomas K. Rasmussen 40 88 58 73

Uhyggelige billeder

Lynggaardhansenfoto.dk
Tlf. 2339 0547





KLIRIK FOR FODTERAPI
Ved statsautoriseret fodterapeut
Kathrine Kaptain

Erbækvej 2 · 8380 Trige
Tlf.: 40 11 46 91

www.fodterapitrige.dk · kontakt@fodterapitrige.dk

Leje af duge, servietter, borde, stole, service og bordpynt



**FUGLSANGGAARD
FESTUDLEJNING**

Tlf. 2119 4026
Mail: ann@fuglsanggaard.com
www.fuglsanggaard.dk
CVR. 33896204

Trige Fitness



**GØR NOGET GODT
FOR DIN KROP**

*Et mindre fitnesscenter drevet af lokale
for de lokale*

TRÆNINGSMULIGHEDER OG PRISER

Abonnement inkl. hold på BS-aftale	
FRI TRÆNING 5:00-23:00	kr. 199
FORMIDDAG 5:00-14:00	kr. 169
KLIPPEKORT 10 gange (inkl. alle hold) 5:00-23:00	kr. 410
Engangspris kontant eller Mobilepay	
FAMILIEMEDLEMSSKAB	
Nr. 2 fra samme husstand får kr. 50 i rabat, medlem nr. 3 og der udover får kr. 100 i rabat. Det forudsætter at der betales på samme BS-aftale.	
INDMELDelse sker ved henvendelse via mail: kontakt@trigefitness.dk	
Se mere på www.trigefitness.dk eller følg os på Facebook.	



**Malerfirma
RÖSCHMANN**

Alle opgaver udføres - stort som småt

Tlf. 2448 7176

Malerfirma RÖSCHMANN v/ Dennis Røschmann
Trige Møllevej 32 8380 Trige
www.malerfirmaroeschmann.dk - D.roschmann@hotmail.com



**Eberhard &
Jørgensen A/S**

Entreprenørfirmaet med 35+ års erfaring inden for
alt i **jord-, kloak-** og **anlægsopgaver.**

- Alt i stort og småt entreprenørmateriel
- Renovering af grusveje - støvbinder
- Nedbrydningsarbejde
- Udlæggervogne til ral, sten, grus m.m.
- Snerydning og saltning
- Aut. kloakmester
- Belægningsarbejder
- Støttemure

☎ Pannerupvej 21, 8520 Lystrup ☎ +45 4029 4042 ✉ ej-lous@mail.dk 🌐 www.ej.dk

Få dit forslag om udviklingen af Aarhus i Byrådet

Kultur og Borgerservice indbyder alle aarhusianere over 15 år til at stille forslag til Byrådet



Nu er der mulighed for at få et forslag i Byrådet. Aarhus Kommune har indført Borgerforslag. Det betyder, at alle aarhusianere over 15 år kan få forslag behandlet i Byrådet. Du skal bare oprette forslaget på siden www.ditforslag.dk og få 1.500 aarhusianere til at støtte op om ideen.

Om ordningen

Aarhus Byråd har besluttet at indføre Borgerforslag i en forsøgsperiode på to år. Ordningen startede august 2023 og løber til og med august 2025. Herefter skal ordningen evalueres, og byrådet skal tage stilling til, om ordningen skal fortsætte. "Det er godt, at borgerne nu får direkte adgang til at sætte den politiske dagsorden. Jeg håber, at rigtig mange aarhusianere vil benytte sig af den nye mulighed og ser frem til at drøfte borgernes egne forslag i byrådsalen," sagde rådmand for Kultur og Borgerservice i Aarhus Kommune Rabih Azad-Ahmad kort inden han gik på orlov af familiemæssige årsager.

Hvis du vil oprette et borgerforslag

Klik på 'Opret borgerforslag'. Her kan du oprette dit eget forslag, og læse om de krav, som borgerforslag skal leve op til.

Fx skal forslaget omhandle et kommunalt anliggende, og selvfølgelig være lovligt. Du skal logge ind med MitID. Andre kan se, at det er dig, der har oprettet forslaget.

Hvis dit borgerforslag ikke lever op til kravene, bliver det ikke lagt på hjemmesiden. Så kontakter kommunen dig, og giver dig en begrundelse for, hvorfor forslaget ikke lever op til kravene. Du kan herefter tilrette forslaget. Når det lever op til kravene, bliver det lagt på hjemmesiden.

Hvis du vil støtte et borgerforslag

Klik på det forslag, du vil støtte. Så kan du læse forslaget i sin helhed og støtte forslaget. Du skal logge ind med MitID. Din støtte kan ikke ses af andre brugere på siden.

Hvad sker der, når et forslag får 1.500 støtter?

Hvis et forslag opnår 1.500 støtter inden for en periode på 180 dage, kommer det i byrådet. Den der har stillet forslaget får mulighed for at præsentere og begrunde sit forslag i byrådsalen. Herefter vil byrådets medlemmer drøfte forslaget.

Byrådsmedlemmerne vil tilkendegive, om de støtter forslaget, om de er imod forslaget, eller om de ønsker det nær-

mere undersøgt. Drøftelsen på byrådsmødet kan have forskellige udfald. I nogle tilfælde kan et flertal afvise forslaget med det samme. Det kan fx ske, hvis borgerforslaget minder om et forslag, som tidligere har været behandlet i byrådet, og hvor det er usandsynligt, at forslaget vil ændre på det eksisterende flertal.

I andre tilfælde kan der være behov for en grundigere proces, før byrådet træffer en beslutning. Der kan fx være behov for, at forslaget behandles i et politisk udvalg. Det kan også være, at en magistratsafdeling skal undersøge forslaget nærmere. En sådan proces kan tage flere måneder.

Selvom der umiddelbart er politisk opbakning til et forslag, vil der ofte være behov for at få dele af forslaget eller konsekvenserne af forslaget undersøgt nærmere. Forslag kan fx have økonomiske, administrative eller miljømæssige konsekvenser. Derfor er det væsentligt at få konsekvenserne undersøgt, inden der træffes beslutning.

Det er også muligt at byrådet undersøger alternative tiltag, der kan afhjælpe problemet. Det betyder med andre ord, at et borgerforslag godt kan skabe forandringer, selvom borgerforslaget ikke gennemføres i sin fulde ordlyd.



ST70 bestyrelse

FODBOLD

	Klaus Juhl Jensen, Formand	23 49 71 75/87 46 67 82	Elvej 4	klausjuhljensen@gmail.com
	Christian Palm, Kasserer	93 86 89 36	Bærmosehøjen 18, Trige	christian@palm.dk
	Fatih Eryilmaz, Bestyrelsesmedlem	53 63 94 02	Byhøjaldalen 65, Trige	fatih84@hotmail.dk
	Michael Kristensen, Bestyrelsesmedlem	30 91 05 37	Pannerupvej 3, Trige	michaelkristensen157@gmail.com
	Ronni Mark Hansen	27 45 28 97	Pilehegnet 56, Trige	superplusrengoring@gmail.com

HÅNDBOLD

	Lone Engelbrecht Jeppesen, Formand	20 26 00 34	Trige Møllevvej 204	lone_jeppesen@hotmail.com
	Kristian Sohne, Kasserer	29 92 30 28	Erbækvej 3	sohne@live.dk
	Søren Mønsted, Sekretær	61 46 02 41	Trige Møllevvej 138	soeren@moensted.net
	Marianne Pløn, Bestyrelsesmedlem	42 32 09 25	Holmkærvej 96	marianneploen@gmail.com
	Troels Friis Thomsen, Bestyrelsesmedlem	42 66 32 32	Trige Møllevvej 168	troels@friisthomsen.dk
	Lea Givard Kristiansen, Bestyrelsesmedlem	22 44 50 22	Lergravvænget 24	leakristiansen@hotmail.com
	Niels-Ebbe Helmsby Andersen, Halansvarlig	53 34 27 26	Trige Møllevvej 160	n.helmsby@gmail.com
	Anne Christine Kier-Hansen, Treklang	60 24 87 66	Vestermøllevvej 228	annechristine91@hotmail.dk

BADMINTON

	Klaus Jensen, Formand	26 16 09 40	Vestermøllevvej 266, Trige	vm266@mail.dk
	Inge Pedersen, Kasserer	26 15 71 89	Sognevejen 5, Spørring	fammunch@live.dk
	Christian Skonning, Senior	28 28 22 94	Gl. Landevej 67, Spørring	christian@skonning.dk
	Sanne Vendelbo, Ungdom	40 41 72 40	Parallelvej 60, Trige	nille.nielsen@hotmail.com

GYMNASTIK

	Dorrit Rasmussen, Formand	28 51 12 14		drtrige@hotmail.com
	Klaus Juhl Jensen, Næstformand	87 46 67 82		klausjuhljensen@gmail.com
	Bente Gregersen, Kasserer	24 60 01 18 / 86 23 13 68		bentekarl@yahoo.dk
	Dorthe S. Sørensen	41 14 41 25		siggaard@mail.tele.dk
	Helle Arndal	23 81 49 95		helle.arndal@hotmail.com
	Lovisa Abdalbjørnsdóttir	22 83 76 12		lovisa76@visir.is
	Magnus Dunker	81 94 58 84		magnus.s.dunker@gmail.com
	Vicki Bøye Ellehage, Suppleant	25 84 26 50		vicki.ellehage@gmail.com

BANKOSPIL

Anette Pedersen	2 071 87 87
-----------------	-------------

BAKKEGÅRDSSKOLEN

Bjørnhøjvej 1	87 13 63 00	bak@mbu.aarhus.dk
Skolens pedel: Lars	87 13 63 11 <i>Træffes på skolen mandag – fredag</i>	saschasalo@hotmail.com



REMA 1000

DAGLIGVARER LEVERET TIL DØREN

– fra din lokale købmand i Trige



- Intet minimumskøb
- Shop online på computer eller mobil
- Kunder handler for hinanden
- Første levering er gratis

SHOP ONLINE PÅ

SHOP.REMA1000.DK

ELLER HENT APPEN REMA 1000 MED VIGO

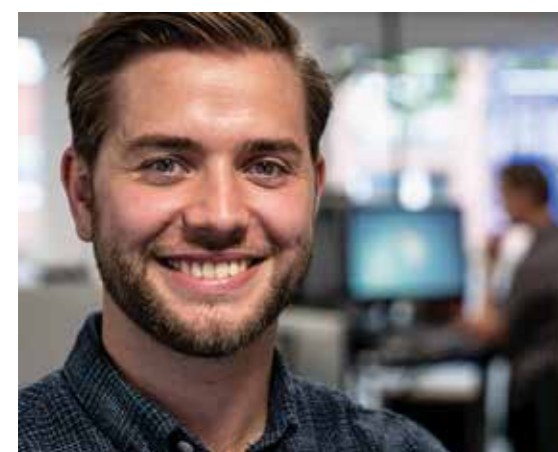

Kompetent rådgivning

Vi kigger på hele din økonomi og sikrer os, at der er plads til det, som betyder noget for dig. Ring og hør, hvad vi kan gøre for dig.

Aarhus Nord afdeling | Åbogade 1A
tlf. 86 78 62 77
aarhusnord@sparkron.dk



LERGRAVVEJ 1 • TRIGE ÅBENT ALLE UGENS DAGE 7-21



Købmand
Michael Gertsen



BJ BILER

Bj Biler har siden 2009 været din lokale mekaniker i Trige, vi råder over et topmoderne værksted med alt tænkeligt udstyr, så vi kan servicere alle bilmærker, og du bevarer selvfølgelig fabriksgarantien.

Vi kan hjælpe med det meste

- Rudeskift
- Stenglasreparation
- Alt automekanisk arbejde, varevogne inklusiv
- Erhvervsaftaler, også for virksomhedens ansatte
- Råder over 4 kundebiler, så der er næsten altid mulighed for at komme videre
- Salg af dæk & fælge
- Alle former for skader takseres og repareres på eget værksted, også glasskader (Gratis lånebil)
- 3D styretøjsudmåling
- Reparationer af alle typer trailere inklusiv hestetrailer
- Dækhotel
- Service af mindre entreprenørmaskiner, som minilæssere/minigravere / pladevibratører osv.
- Online Booking
- Eftersyn & reparation af aircondtion
- kodning af dækovervågningssystem (TPMS)
- Service på plæneklippere, havefræsere og andre Havemaskiner
- kodning af anhængertræk, nøgler mv.
- Fejlsøgning
- Bremsetest
- Motorskift
- Klargøring til syn
- Perodesyn eller omsyn
- Service af ATV

www.bjbiler.dk

Høgemosevænget 6A 8380 Trige

kontakt@bjbiler.dk

86 23 18 13



Plakatsøjlen

Aktiviteter i Trige, Ølsted og Spørring

Dato	Tid	Aktivitet	Sted
Oktober			
30.10.	kl.17.30	Madspildspensionat	Grøn stue, Folkehuset Bjørnshøj
November			
05.11.	kl.14.00	Søndagskaffe	Caféen, Folkehuset Bjørnshøj
14.11.	kl.17.00	Suppeaften	Caféen, Folkehuset Bjørnshøj



Mindesten over Knud Balle Jensby d. 1943

I forbindelse med arrangementet "Herfra min verden går" den 31/10 kl. 10.00- 11.30, på Trige bibliotek

Med fokus på 1940'erne (se nærmere omtale i Sognebladet, eller på trigesogn.dk) laver vi på Trige-Ølsted Lokalhistoriske arkiv Trige bibliotek, en udstilling om Trige i 1940-50. Efter arrangementet på biblioteket vil vi være tilstede på arkivet og kan fortælle om hvad vi har på arkivet, og hvad man evt. kan finde af gamle billeder og oplysninger.
Trige-Ølsted Lokalhistoriske arkiv

Hold da helt fest i

Trige Forsamlingshus!

Trige og omegns samlingssted siden 1904. Stor sal med service til 100 mennesker.

Få yderligere oplysninger eller lej salen på
tlf.: 71 75 94 75
bedst kl. 16 – 19.

www.trige-forsamlingshus.dk

Pg Have- og Anlægspleje
Anlægsgartner Peter Grauert

Tlf.: 20 73 45 45
E-mail: p.grauert@gmail.com

Anlæg og vedligehold af grønne arealer siden 1998

Bankospil

i Trige
Forsamlingshus
hver onsdag
kl. 19.00.

